Структура управления
Кыргызско-Российского
Славянского университета

«УТВЕРЖДАЮ»

_____

И.о. ректора КРСУ С.Ю. Волков
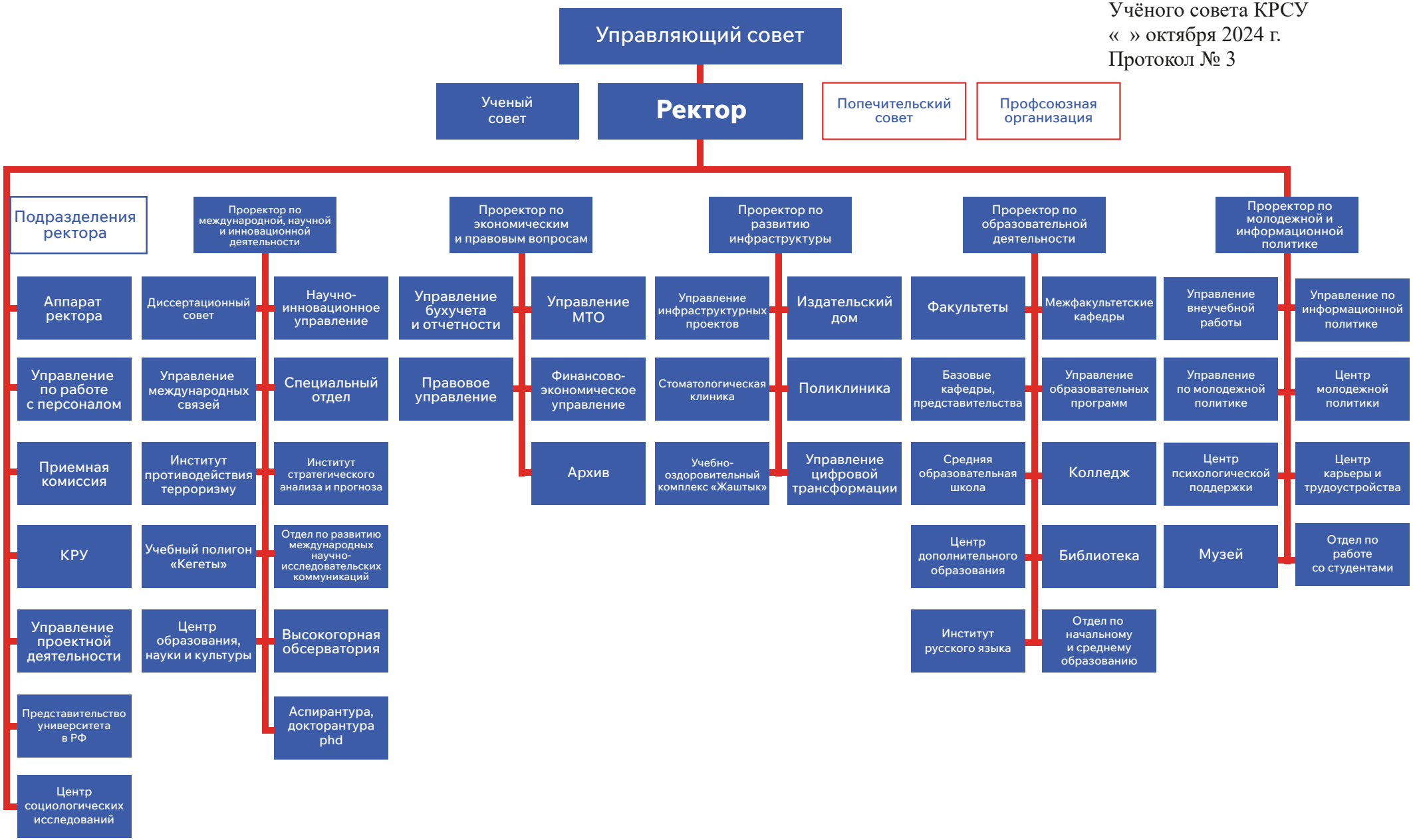
Утверждено на заседании
Учёного совета КРСУ
« » октября 2024 г.
Протокол № 3